



Secretaría General

PROGRAMA DE VINCULACIÓN CON LOS EGRESADOS DE LA UNAM



Fotografía: Unidad de Posgrado UNAM/Martha Claudia Nava Ambriz

Informe estadístico de los resultados de la encuesta a los egresados Generación 2018

Facultad de Derecho
Derecho
Nivel licenciatura

Contenido

1. Introducción

2. Metodología

- General
- Carrera

3. Resumen gráfico de los resultados

4. Resumen descriptivo de los resultados

5. Anexos

- Nombre de la empresa o institución donde laboran los egresados
- Puesto
- Actividades profesionales que realizan
- Temas importantes que los egresados consideran que faltaron en el plan de estudios



SISTEMA DE SEGUIMIENTO DE EGRESADOS



SISTEMA DE SEGUIMIENTO DE EGRESADOS

Resulta fundamental para la UNAM disponer de información confiable, precisa y oportuna sobre la integración y el desempeño de sus egresados en el mercado laboral particularmente durante sus primeros años profesionales, como una forma importante de integrar sus políticas de planeación y desarrollo.

Es en este contexto que el Programa de Vinculación con los Egresados de la UNAM (PVEU) tiene, como una de sus funciones, determinar el perfil de los egresados de la Institución.

Para alcanzar este fin se han realizado diferentes acciones que han permitido contar actualmente con:

- Un sistema de información actualizado en forma continua sobre los resultados de la formación profesional de los egresados, a través de su inserción e impacto en el mercado laboral profesional, así como su efecto en el desarrollo personal de los mismos con el propósito de retroalimentar la planeación institucional, apoyar la revisión curricular de escuelas y facultades y a los estudiantes en diversos aspectos relacionados con sus decisiones vocacionales y profesionales.
- El diseño y validación de un instrumento que permite caracterizar a los egresados en términos de su perfil sociodemográfico, académico y laboral.
- Un estudio que puede ser aplicado en dos modalidades: entrevista telefónica computarizada y en línea.
- La elaboración de un procedimiento para la obtención de información. La encuesta se aplica anualmente a una muestra de egresados con tres años de haber concluido sus estudios de licenciatura (dimensión transversal) y se repite a los cinco y diez años para identificar los cambios en la situación laboral de los egresados (dimensión longitudinal).

Programa de Vinculación con los Egresados de la UNAM

En este contexto, la información resultante de las encuestas ha permitido conocer las tasas de empleo y desempleo de los egresados de la UNAM, su vinculación con características sociodemográficas y académicas, experiencias en el proceso de transición de la universidad al mercado laboral, condiciones y modalidades del empleo, características de las instituciones o empresas donde laboran, sus ingresos, además de, su opinión sobre su formación profesional.

De igual forma, la aplicación de alrededor de 100,000 cuestionarios ha dado a directores de escuelas y facultades de la UNAM, así como a diversos cuadros directivos de la institución, herramientas de apoyo para los procesos de planeación y toma de decisiones, debido a que el manejo de la información obtenida permite disponer de análisis específicos por área, disciplina y por escuela o facultad, ofreciendo un perfil preciso y actual de los egresados universitarios participantes en el sistema.

Han ingresado a la página del Programa, aproximadamente 93,650 visitantes, para consultar los datos estadísticos del Sistema para el Seguimiento de Egresados.

El sistema permite obtener anualmente la descripción de los siguientes resultados:

1. Resumen gráfico: global de la UNAM, por consejo académico de área, *campus*, plantel y carrera a partir de la encuesta 2003-04, organizados por:

- Datos sociodemográficos.
- Antecedentes académicos.
- Opinión sobre formación profesional.
- Incorporación al campo ocupacional de la profesión.
- Situación laboral actual.

2. Reportes estadísticos: global de la UNAM, por consejo académico de área, *campus*, plantel y carrera a partir de la encuesta 2003-04, donde se presentan los datos comparando los resultados por sexo, así como, los totales por carrera con los totales de la muestra de la UNAM.

Estos incluyen la siguiente información:

- Datos sociodemográficos
 - Características personales
 - Nivel sociocultural de la familia
- Antecedentes académicos
 - Rendimiento en licenciatura
 - Formación académica posterior al egreso
- Opinión sobre la formación profesional
 - Elección de la carrera
 - Plan de estudios
 - Ambiente académico
 - Desarrollo de habilidades, intereses y aptitudes
- Situación laboral
 - Incorporación al mercado laboral de la profesión
 - Características del trabajo actual

3. Listado de las empresas o instituciones donde laboran y la descripción de las actividades profesionales que desarrollan.

4. Listado de los contenidos temáticos que los egresados consideran que faltaron en el plan de estudios.



METODOLOGÍA GENERAL



Método

Instrumento

Se construyó a partir de los indicadores derivados de los objetivos del modelo para el seguimiento de egresados de la UNAM y consta de las siguientes secciones: datos sociodemográficos, antecedentes académicos, experiencias en la incorporación al campo ocupacional de la profesión, situación laboral actual y opinión sobre la formación profesional.

Muestra

Para la obtención de la muestra se sigue la metodología sugerida por ANUIES.

Población objeto de estudio

Cohortes de egresados que tengan tres años de haber concluido sus estudios de licenciatura (acreditación del 100% de las asignaturas del plan de estudios).

Con este fin, la Dirección General de Administración Escolar (DGAE) envía la base de datos con el total de los registros de los egresados, procedentes de todos los planteles y carreras de nivel licenciatura que se imparten en la UNAM. En esta se incluye nombre, número de cuenta, correo electrónico, teléfono, sexo, plantel, carrera, promedio de calificaciones en licenciatura, número de exámenes extraordinarios presentados, año de ingreso a la licenciatura y año de egreso.

Marco muestral

Se obtiene a partir de la base de datos generada por la DGAE con el total de los alumnos que tienen tres años de haber concluido sus estudios de licenciatura, organizados por plantel y carrera, de los cuales se seleccionan aquellos que cuentan con datos para su localización.

Procedimiento de muestreo

Aleatorio, estratificado proporcional por plantel y carrera, con reposición. Se calcula una muestra aleatoria simple por cada una de las carreras que se imparten en los 28 planteles, en el caso de las carreras con poblaciones de 100 o menos egresados no se calcula muestra y se toma el total.

Para el cálculo de las muestras se utiliza la siguiente fórmula:

$$n = \frac{Np(1-p)}{\frac{(N-1)\beta^2}{Z^2} + p(1-p)}$$

El error de muestreo de los datos globales, para un nivel de confianza de 95% es en promedio de +/- 2% y para los datos por plantel y carrera de +/- 5%.

Procedimiento

La aplicación del cuestionario actualmente se realiza en el 50 por ciento de los casos vía entrevista telefónica computarizada, con el apoyo de cinco encuestadores; el 50 por ciento restante lo contestan los egresados en línea. Tanto la información derivada de la aplicación del cuestionario como la historia académica de los egresados proporcionada por DGAE, se conjuntan mediante el paquete estadístico SPSS en su versión 23 para Windows, en una sola base de datos. Una vez integrada y depurada la base, se realizan, mediante el mismo paquete, los análisis estadísticos necesarios.

Asimismo, se desarrolló un programa para la generación automatizada de reportes con los resultados de las encuestas: general de la UNAM, por área, *campus*, plantel y carrera.



METODOLOGÍA DE LA CARRERA

Metodología

Población

Está constituida por 1510 alumnos que cursaron la carrera de Derecho en la Facultad de Derecho, egresados del ciclo escolar 2018, que acreditaron el 100% de las asignaturas del plan de estudios correspondiente. La encuesta la contestaron cuando tenían tres años de haber concluido sus estudios.

Marco muestral

Se obtuvo a partir de la base de datos proporcionada por DGAE con los registros de estudiantes egresados en 2018 de la carrera de Derecho de la Facultad de Derecho que contaban con datos para su localización.

Procedimiento de muestreo

Aleatorio simple con reposición por carrera.

Tamaño de la muestra

Quedó conformada por 216 egresados.

Instrumento

Se utilizó el elaborado para el programa de seguimiento de egresados de la UNAM.

Procedimiento

La aplicación del cuestionario se realizó mediante entrevista telefónica computarizada y en línea. Tanto la información obtenida del cuestionario, como la historia académica de los egresados proporcionada por DGAE, se conjuntaron mediante el uso de lenguaje Python, en una sola base de datos. Una vez integrada y depurada la base se realizaron, mediante el mismo lenguaje, los análisis estadísticos necesarios.

Sistema automatizado para la elaboración de los reportes por carrera

En el reporte se integran los resultados por carrera y se presentan mediante tablas y gráficas en las que se comparan los resultados por sexo, así como, el total de la muestra de la carrera con el total de la muestra de egresados de la UNAM. Los resultados se organizan por: datos sociodemográficos, antecedentes académicos, opinión sobre formación profesional, habilidades meta curriculares, incorporación al campo ocupacional de la profesión y situación laboral actual.



RESUMEN GRÁFICO DE LOS RESULTADOS



Datos sociodemográficos

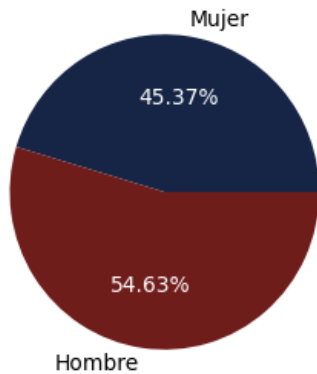

El **56.0%** son la primera generación de profesionistas en su familia

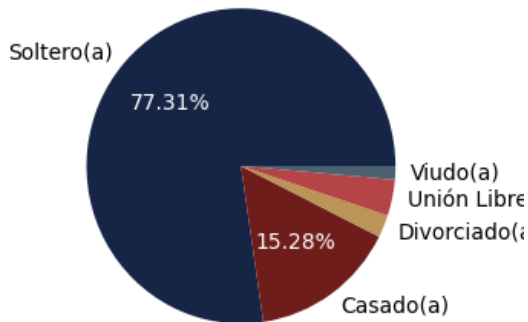
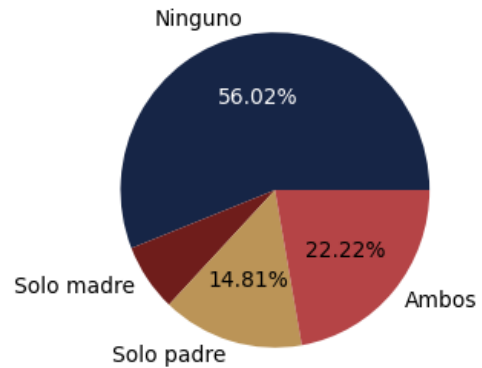

El **61.0%** se casó con otro profesionista

El **25.0%** tiene hijos

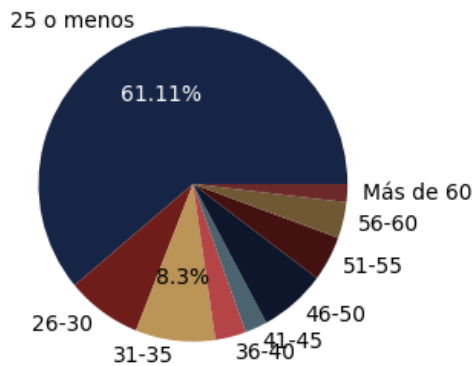

Antecedentes académicos

Proporción Estatus del Servicio Social

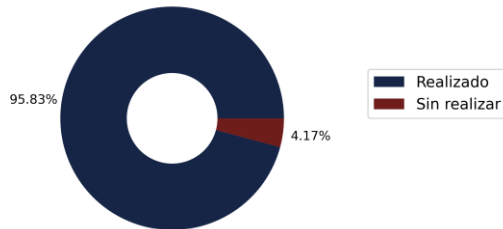

El **95.8%** ya realizó su servicio social.

La media del promedio es de **8.8**.

El **50.0%** fueron becarios durante la licenciatura.

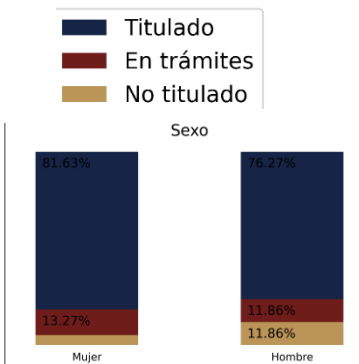
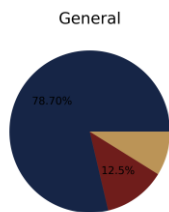
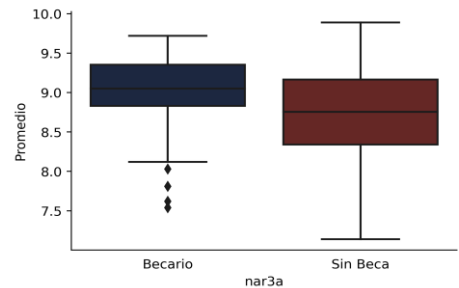
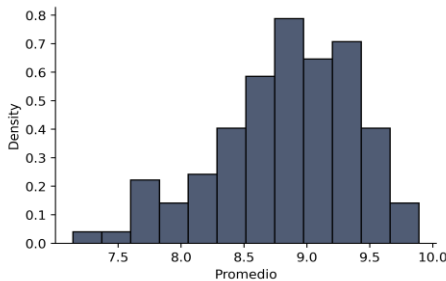

Tiempo para titularse

79.4% Un año.

17.1% Dos años.

3.5% Tres o más años.

Formación académica después de la licenciatura

Después de tres años de haber concluido sus estudios de licenciatura el **78.2%** de los egresados han continuado su formación académica.

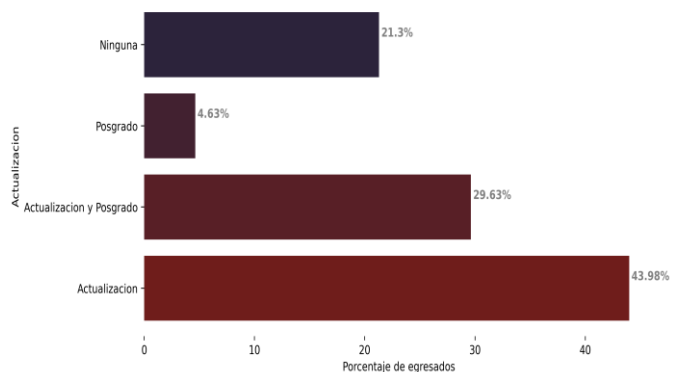

Situación laboral actual

El **96.3%** de los egresados pertenece al PEA (Población Económicamente Activa).

- El **94.9** de las mujeres
- El **94.9%** de los hombres

93.5% Señala que su trabajo está “muy y medianamente” relacionado con su profesión.

51.8% trabaja en el sector privado.

89.3% trabaja tiempo completo.

83.9% están satisfechos o muy satisfecho con su trabajo.

86.9% considera que su preparación para el trabajo fue “muy buena”.

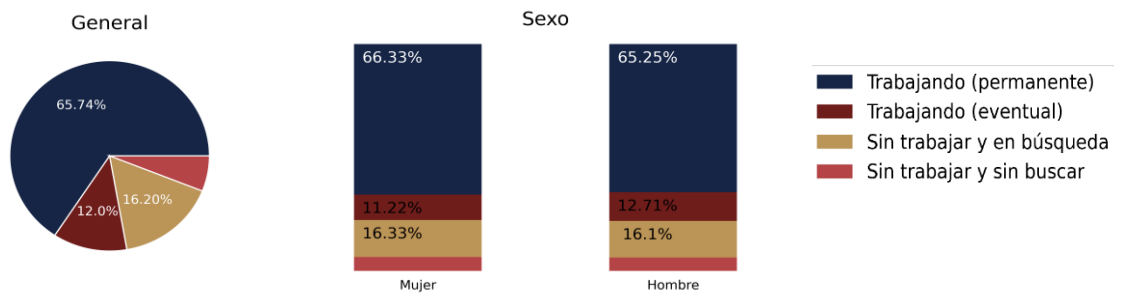

Ingresos mensuales

La media de los ingresos es de \$21,971

- Mujeres \$18,476
- Hombres \$23,200

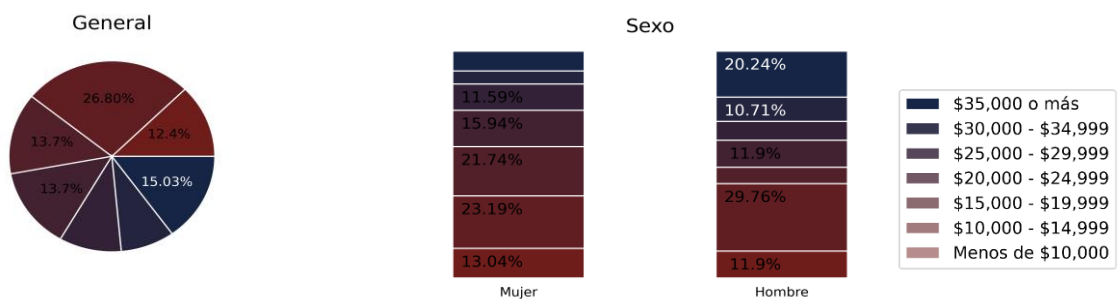

Transición de la Universidad al trabajo

Dificultad para la incorporación al campo laboral

De los egresados que encontraron su primer trabajo después de egresar:

- El **11.1%** lo encontró en seis meses o menos.
- El **65.2%** no ha dejado de trabajar desde que egreso.

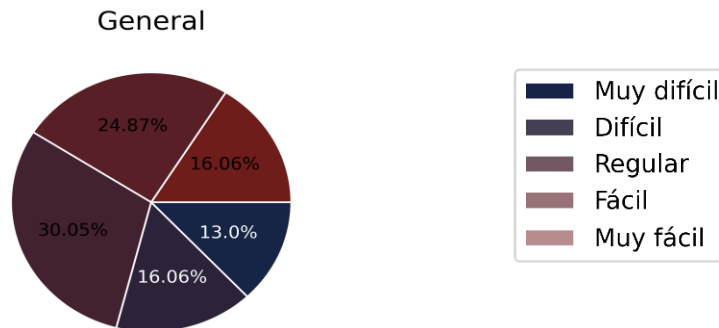

Satisfacción con la Institución

El **83.3%** considera que la docencia fue buena o excelente.

El **81.9%** estudiaría la misma carrera.

El **94.9%** volvería a estudiar en la misma escuela o facultad.

El **98.6%** volvería a estudiar en la UNAM.

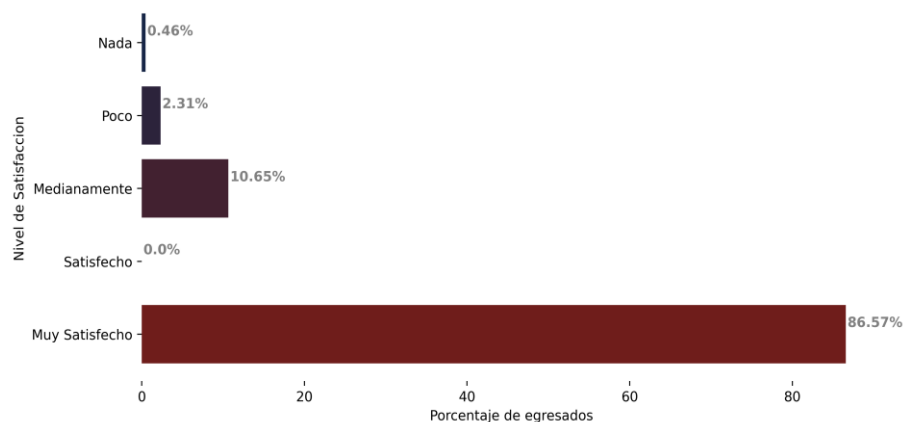



RESUMEN DESCRIPTIVO



Resumen descriptivo

Perfil de los egresados que contestaron la encuesta

El 45.4% son mujeres y el 54.6% hombres; el promedio de edad es de 34 años; el 81.0% son solteros y el 19.0% casados, de ellos, el 61.0% se casó con otro profesionista y el 25.0% tiene hijos. El 56.0% son la primera generación de profesionales en su familia.

El 21.3% de los egresados que contestaron la encuesta realizó sus estudios de bachillerato en otras instituciones públicas, el 9.7% en instituciones privadas y el 67.1% lo hicieron en la UNAM, 42.1% en la ENP y 25.0% en el CCH.

Gráfica. Bachillerato de los egresados por sexo, acceso a becas y padres profesionistas

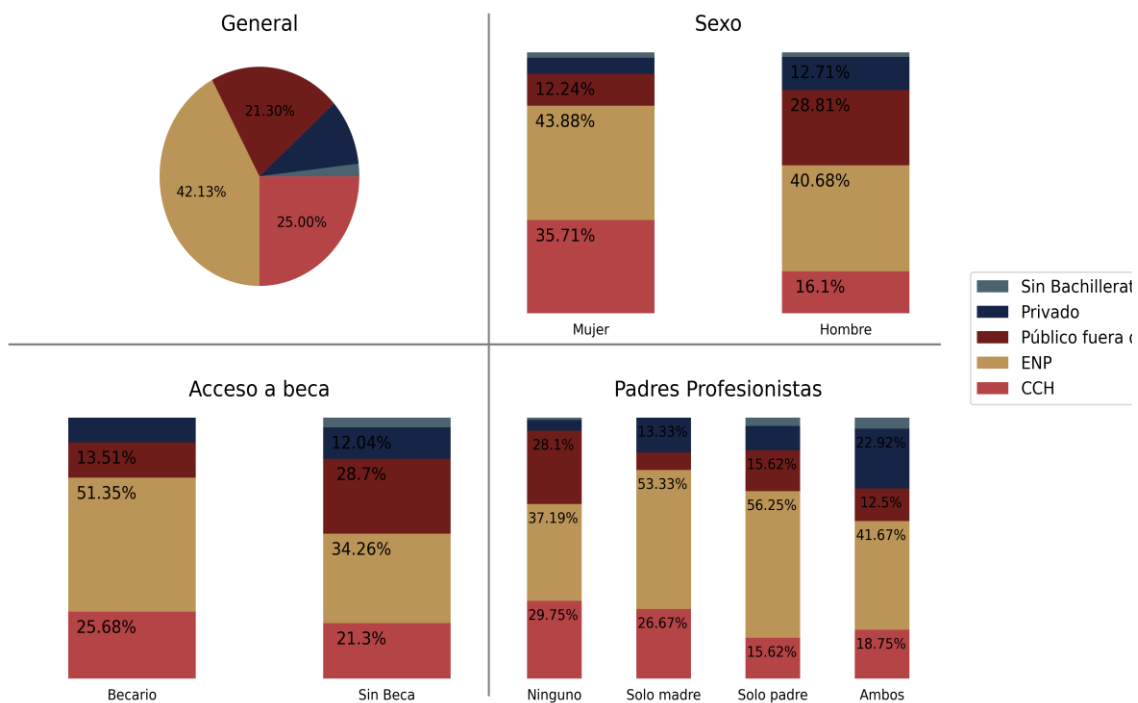

Desempeño académico de los egresados durante sus estudios de licenciatura

El 39.8% tenía 19 años o menos cuando ingresó a la licenciatura, es decir, cursaron los niveles educativos previos en forma regular, 22.2% tenía entre 20 y 21 años y el 38.0% 22 años o más. El 50.0% de los egresados de la muestra estuvieron becados durante el estudio de la licenciatura.

Gráfica. Desempeño académico durante la carrera

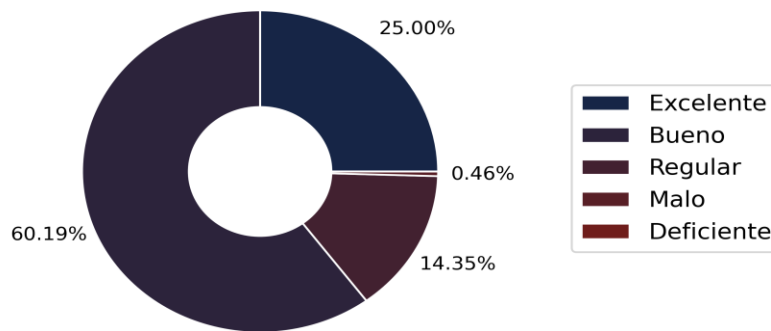

El promedio de las calificaciones obtenidas en la licenciatura es de 8.8. El 42.1% no presentó ningún examen extraordinario. El 100.0% terminó el estudio de la carrera en cinco años o menos.

Gráfica. Distribución del promedio por sexo, acceso a becas y padres profesionista

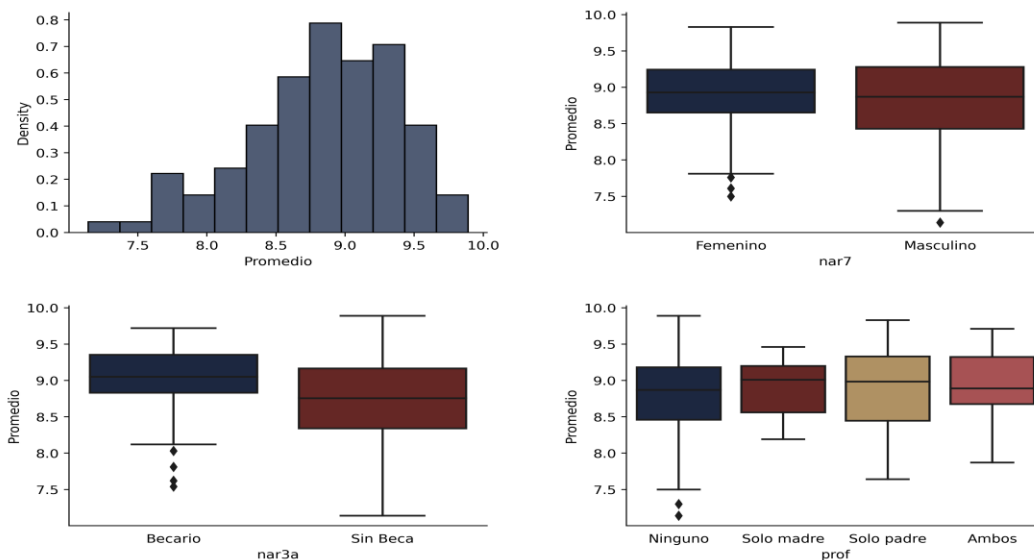

Programa de Vinculación con los Egresados de la UNAM

El 95.8% ya realizó el servicio social, el 78.7% ya se tituló, el 12.5% está llevando a cabo los trámites necesarios para hacerlo y el 8.8% no se ha titulado. De los titulados el 79.4% lo hizo durante el primer año después de egresar. Los motivos que señalan los egresados por los que no se han titulado son: (Tabla 1)

Tabla 1. Motivos por los que no se han titulado

Motivo	Porcentaje
Trabajo	30.4 %
Tiene obligaciones familiares	2.2 %
Trámites engorrosos	21.7 %
No concluir la tesis	15.2 %
Problemas económicos	10.9 %
Estudios	2.2 %
Diplomado	2.2 %
Debido a la pandemia	8.7 %

Situación laboral de los egresados a los tres años de haber concluido sus estudios de licenciatura

El 77.8% de los encuestados está trabajando y el 17.1% está buscando trabajo, es decir, el 96.3% participa en la actividad económica del país y el 5.1% restante no lo hace por condiciones personales. Se observan diferencias por sexo, aunque no significativas tanto en el porcentaje de egresados que están incorporados a la fuerza laboral, 77.6% de las mujeres y 78.0% de los hombres, como en la proporción de los que están buscando empleo 17.3% de las mujeres y 16.9% de los hombres. (Tabla 2)

Tabla 2. Situación laboral actual por sexo

	Si Trabaja	Desempleado	Sin buscar	Total
Masculino	78.0%	16.9%	5.9%	100%
Femenino	77.6%	17.3%	6.1%	100%
Total	77.8%	17.1%	5.1%	100%

Programa de Vinculación con los Egresados de la UNAM

Gráfica. Proporción de la situación laboral actual por edad y sexo

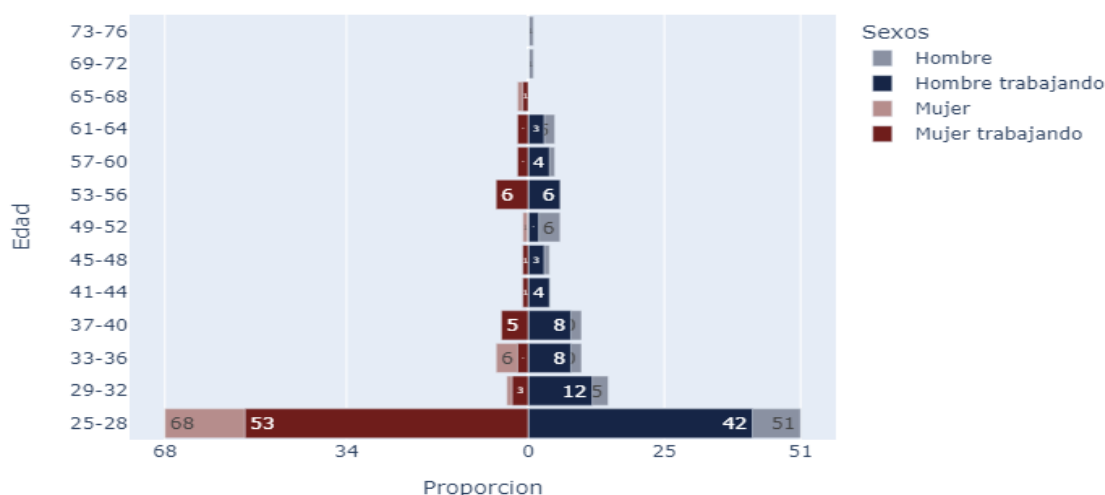

De los que están en busca de empleo, las causas que con mayor frecuencia señalan por las que no lo han encontrado son: perdió o dejó su trabajo (23.4%), falta de ofertas de trabajo (14.3%), falta de competencias (14.3%), titulación inconclusa (11.7%), estudios (9.1%) y ofertas poco atractivas con relación al salario (6.5%).

El 5.1% de los egresados que actualmente no están en el mercado laboral, están ocupados realizando otras actividades, principalmente estudiar (3.2%).

Del total de los egresados que están empleados, el 5.1% no tienen un trabajo que está relacionado con su profesión.

El 51.8% trabaja en el sector privado, de ellos, el 18.4% en autoempleo, el 72.4% como empleado y el 9.2% como socio o propietario. (Tabla 3)

Tabla 3. Sector donde trabajan los egresados

	Sector público	Sector Privado	Sector social	Total
Empleado	98.7%	72.4%	100.0%	100%
Profesional independiente	1.3%	18.4%	0.0%	100%
Socio o propietario	0.0%	9.2%	0.0%	100%
Total	100.0%	100.0%	100.0%	100%

Las ramas económicas donde trabajan los egresados son: actividades de gobierno, organismos internacionales y extraterritoriales (36.3%), servicios profesionales, científicos y técnicos (31.5%), servicios financieros y de seguros (6.0%) y servicios educativos (6.0%). Con respecto a la dedicación al trabajo, el 89.3% laboran tiempo completo.

Ingresos

La media de los ingresos de los egresados que trabajan tiempo completo es de \$21,971 mientras que la media de quienes trabajan medio tiempo es de \$13,056. En promedio los hombres tienen ingresos de \$23,200 y las mujeres de \$18,476.

Gráfica. Ingresos por salarios mínimos por sexo, titulación y posgrado

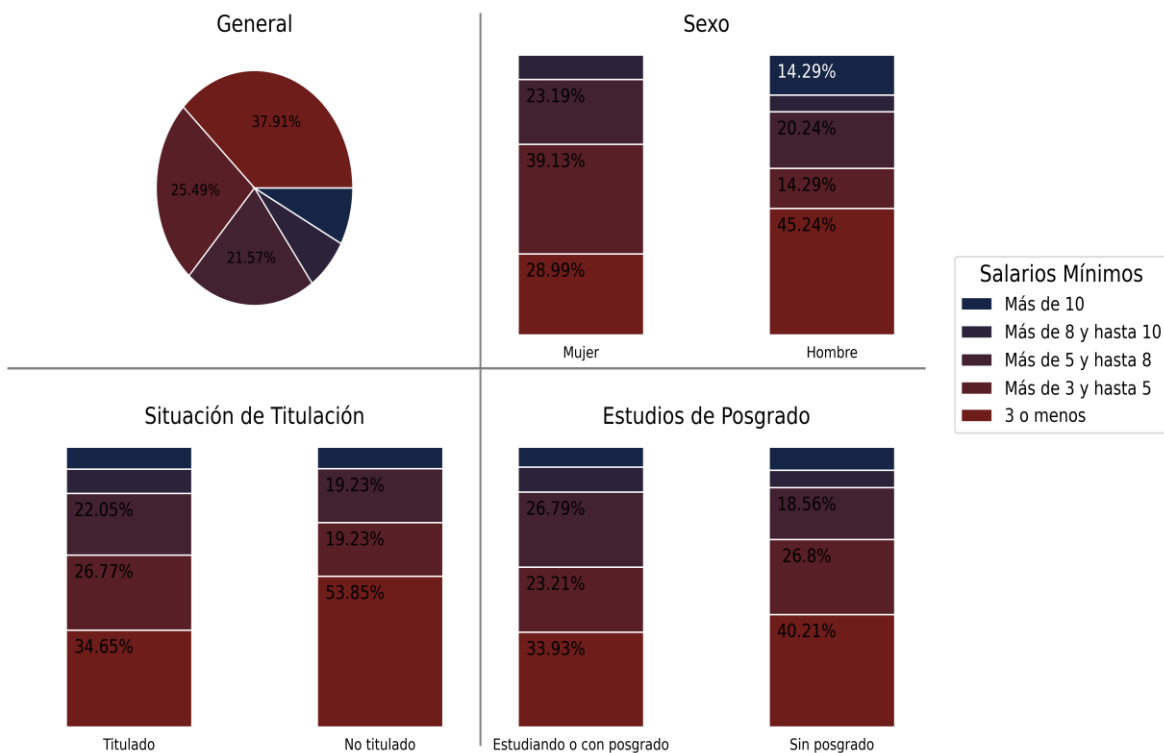

Transición de la Universidad al mercado laboral

El 63.4% considera que su incorporación al mercado laboral del campo ocupacional fue entre fácil y medianamente fácil. Del 33.8% que lo encontró después de egresar, el 80.8% afirma que obtuvo su primer trabajo durante el primer año.

De acuerdo con lo señalado por los egresados los mecanismos más efectivos para su incorporación al mercado laboral son: recomendación de amigos (38.3%), en la bolsa de trabajo de la UNAM (13.0%), iniciativa propia (10.4%), por relaciones en el servicio social (9.8%) y relaciones laborales previas (7.8%).

Gráfica. Incorporación al mercado laboral por sexo, titulación y posgrado

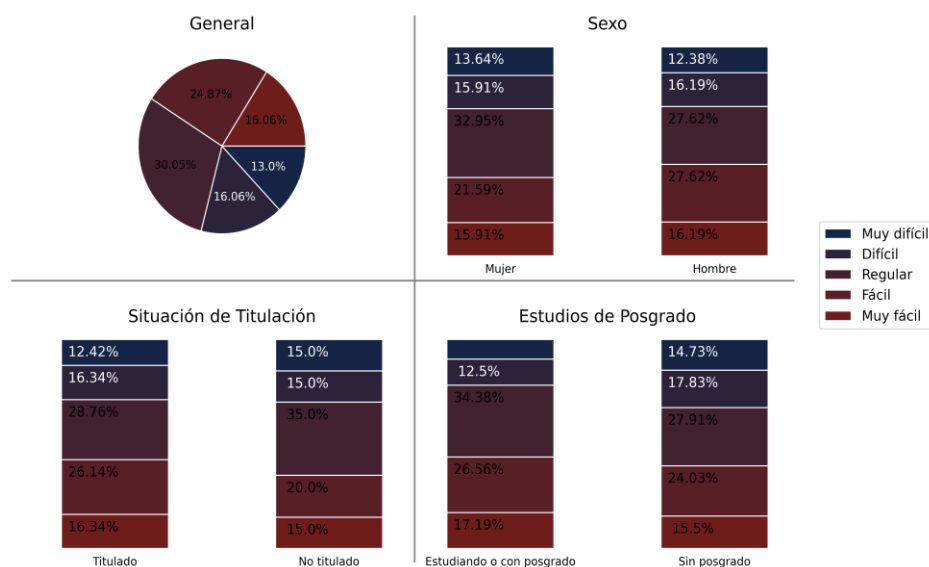

Desempleo

Durante los tres años que han transcurrido desde que concluyeron sus estudios de licenciatura de los egresados de la muestra, el 65.2% nunca ha dejado de trabajar, el 22.2% no ha trabajado o ha dejado de trabajar por motivos personales y el 33.8% restante ha estado desempleado por diferentes periodos de tiempo, el 63.0% de estos señala que ha sido por menos de un año y el 37.0% por más de un año. Los motivos más importantes que señalan los egresados son: perdió o dejó su trabajo (23.4%), falta de ofertas de trabajo (14.3%), falta de competencias (14.3%), titulación inconclusa (11.7%), estudios (9.1%) y ofertas poco atractivas con relación al salario (6.5%).

Actividades académicas que han realizado después de egresar de la licenciatura

Después de terminar sus estudios de licenciatura, el 78.2% de los egresados han fortalecido su formación académica, ya sea a través de cursos de actualización y/o estudios de posgrado. (Tabla 4)

Tabla 4. Formación académica después de la licenciatura

	Femenino	Masculino	Total
Actualización	41.8%	45.8%	44.0%
Posgrado	5.1%	4.2%	4.6%
Posgrado y actualización	36.7%	23.7%	29.6%
Ninguna Actividad	15.3%	26.3%	21.3%

El 73.6% de los egresados se ha actualizado a través de diferentes modalidades de educación continua. El 51.6% afirma que lo hace semestral o anualmente; en el trabajo (44.7%), en instituciones privadas (37.7%) y en la UNAM (54.1%). Del total de la muestra, el 34.3% tiene o está realizando estudios de posgrado. De ellos el 68.9% de especialización, el 31.0% de maestría y el 1.4% de doctorado.

Gráfica. Actividades formales de actualización

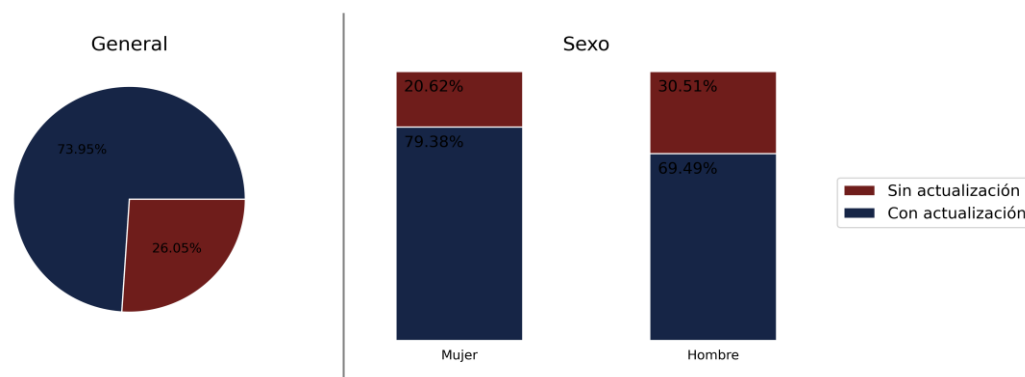

La proporción por sexo de egresados que tienen estudios de posgrado es de 28.0% de los hombres y 41.8% de las mujeres. Las razones más frecuentemente señaladas por los egresados para realizar estudios de posgrado son: interés en profundizar en la disciplina (21.3%), interés por la investigación (4.2%), nivel más alto en el trabajo (4.2%) y falta de oportunidades de empleo (1.9%).

Habilidades generales que desarrollaron los egresados

Existe congruencia entre las habilidades desarrolladas durante la formación profesional de los egresados y las requeridas para el desempeño de su trabajo; inclusive con respecto a algunas habilidades es mayor el porcentaje de egresados que las desarrollaron que el de los que las han necesitado como la solución de problemas, el uso de modelos y/o métodos matemáticos para analizar datos y el aprendizaje independiente.

No obstante, los egresados señalaron otras habilidades que también son importantes para su desempeño profesional y que no todos alcanzaron el nivel de desarrollo necesario como liderazgo, expresión oral y escrita. (Tabla 5)

Tabla 5. Desarrollo de habilidades generales y su aplicación en el desempeño profesional

Habilidades	La desarrolló	Necesaria para el trabajo
Expresar verbalmente opiniones o ideas en forma clara y precisa	84.7 %	92.6 %
Expresar por escrito opiniones o ideas en forma clara y precisa	85.6 %	94.0 %
Analizar ideas críticamente	86.1 %	92.6 %
Aprender en forma independiente	90.7 %	92.1 %
Actuar en el ámbito laboral conforme a la ética profesional	88.4 %	93.1 %
Resolver problemas	83.8 %	95.4 %
Desarrollo una actitud de liderazgo	71.3 %	90.3 %
Usar modelos y/o métodos matemáticos para analizar datos	33.3 %	42.1 %
Formular argumentos lógicos	87.0 %	92.6 %
Trabajar en colaboración con otras personas	81.5 %	92.1 %
Formular ideas o pensamientos originales o innovadores	79.2 %	87.0 %

Dominio de otros idiomas durante la formación profesional

El 74.1% dice que adquirió o mejoró su dominio del inglés durante sus estudios de licenciatura; de estos, el 60.0% en la UNAM, el 23.1% en una institución externa y por autoaprendizaje el 16.9%.

El 12.5% señala tener un dominio entre intermedio y avanzado en las cuatro habilidades.

Grado de dominio del inglés en las cuatro habilidades:

*** Comprensión auditiva**

El 16.7% de los egresados señala tener un nivel básico, 6.0% intermedio y 4.6% avanzado.

*** Expresión oral**

El 16.2% de los egresados señala tener un nivel básico, 6.9% intermedio y 4.2% avanzado.

*** Comprensión de lectura**

El 15.3% de los egresados señala tener un nivel básico, 7.4% intermedio y 4.6% avanzado.

*** Expresión escrita**

El 16.2% de los egresados señala tener un nivel básico, 6.9% intermedio y 4.2% avanzado.

El 27.3% señala que durante su formación profesional adquirió o mejoró el dominio de otro idioma diferente al inglés. Destacándose el francés, alemán e italiano. En resumen, el 24.1% dice haber mejorado su dominio del inglés, el 24.1% del inglés y otro idioma, el 3.2% solo de otro idioma diferente al inglés y el 24.1% de ningún idioma extranjero.

Gráfica. Aprendizaje de otro idioma diferente al inglés durante la carrera

Aprendizaje del idioma inglés durante la carrera

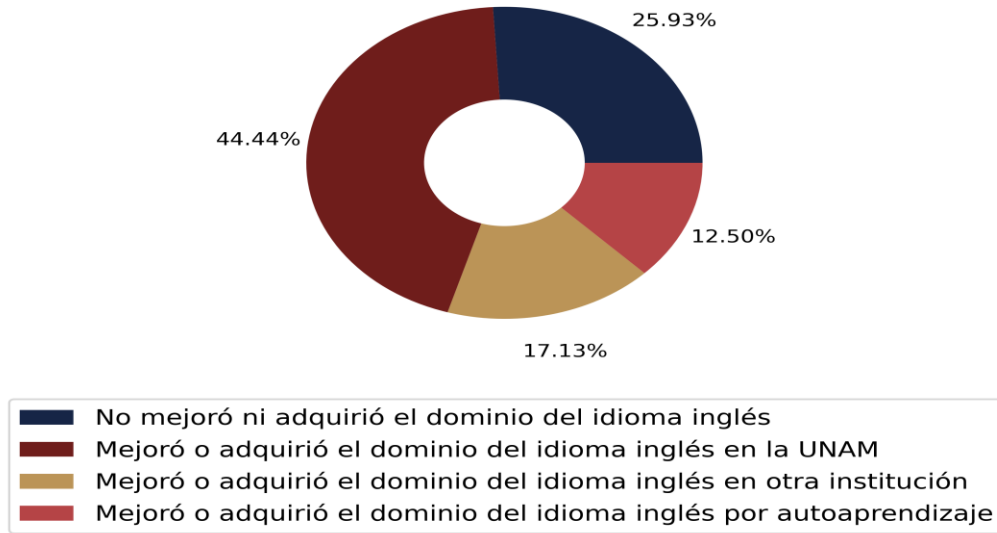

Con relación al grado de dominio del idioma inglés requerido para el trabajo el 38.9% afirma que no se requiere, el 52.8% que es necesario el dominio de las cuatro habilidades y el 60.6% de comprensión de lectura.

Programa de Vinculación con los Egresados de la UNAM

Gráfica. Nivel del idioma inglés adquiridos en la licenciatura y su requerimiento para el trabajo

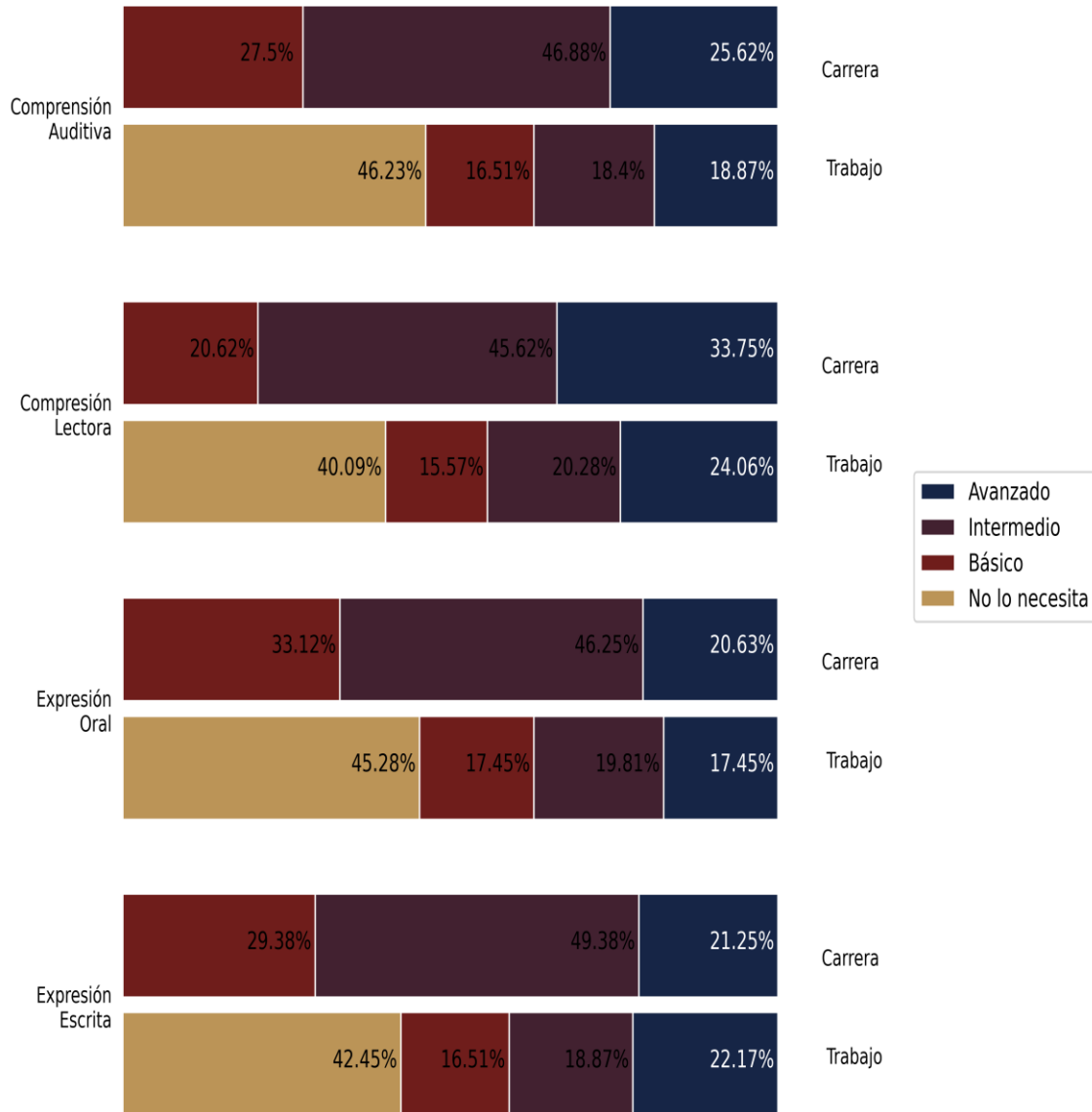

Conocimientos y habilidades para la computación

El 64.8% de los egresados de la muestra afirma que mejoró sus conocimientos de cómputo durante la licenciatura, el 47.9% en la UNAM, el 7.9% en una institución externa y el 44.3% restante por autoaprendizaje. Los egresados señalaron que el manejo de paquetería de cómputo es importante para cumplir con los requerimientos del mercado laboral, destacándose el uso del procesador de palabras, el Internet, el correo electrónico y la hoja de cálculo.

Gráfica. Conocimientos de computación adquiridos en la licenciatura y su requerimiento para el trabajo

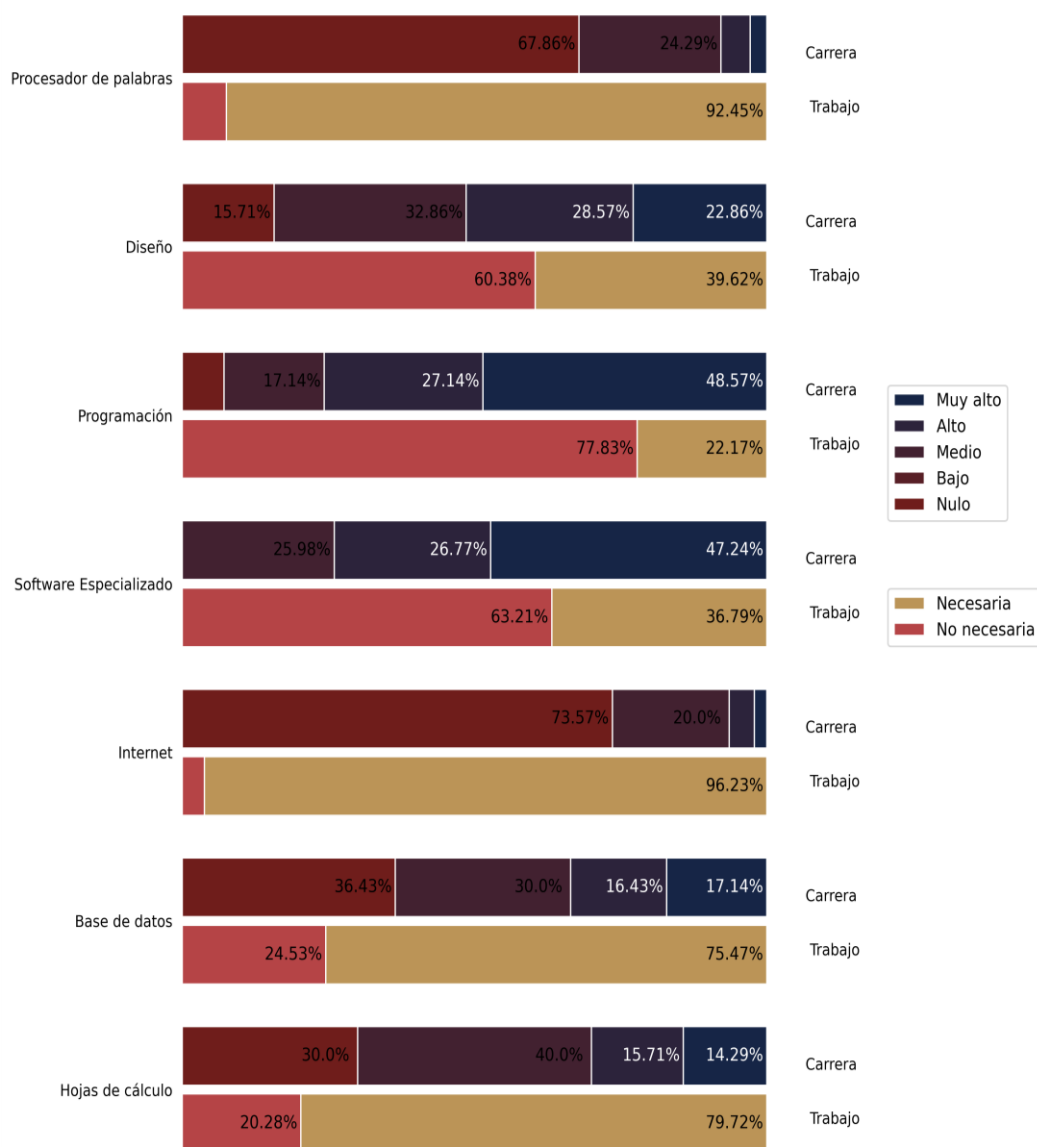

Formación integral

Además de los conocimientos y habilidades para el trabajo, la educación universitaria tiene un papel importante en el desarrollo personal y social de los estudiantes.

Los egresados consideraron que sus experiencias en la UNAM les permitieron adquirir una cultura amplia (97.2%), desarrollar la sensibilidad para apreciar diferentes expresiones artísticas (71.3%), el interés por la práctica regular de algún deporte (44.9%) y por el autocuidado de su salud (100.0%).

Señalaron también que durante su formación profesional en la UNAM desarrollaron una actitud de tolerancia y aceptación por las demás personas (100.0%), incrementaron su interés por colaborar en programas de beneficio social (100.0%), por los problemas del medio ambiente el (100.0%), así como, por su participación cívica (100.0%).

Satisfacción de los egresados con su educación universitaria

Los resultados resaltan el impacto positivo en los egresados de su formación profesional en la UNAM. A los tres años de haber concluido sus estudios de licenciatura, el 81.9% considera que su elección de carrera fue adecuada; el 86.6% están satisfechos o muy satisfechos con su formación profesional; evalúan la calidad de la docencia entre excelente y buena el 82.9% y consideran que su preparación para el trabajo fue buena o muy buena el 83.3%.

Así mismo, el 94.9% señala que recomendaría su Facultad y el 98.6% volvería a estudiar en la UNAM, lo cual confirma su identidad con la Institución.



ANEXOS

Empresa, actividad y puesto donde trabajan los egresados

Sector	Rama económica	Nivel de Gobierno	Dependencia	Nombre de empresa	Puesto	Actividad
Público	Servicios financieros y de seguros	Gob Federal	Banxico	Banco de México	Abogado(a)	Asesoría y consultoría legal
Público	Servicios de salud	Gob Federal	SENER	Hospital de PEMEX	Médico(a) general	Atención médica general
Público	Servicios de salud	Gob Federal	SSA	Hospital de la Mujer	Apoyo administrativo	Archivo de personal
Público	Servicios de salud	Org Autónomo	IMSS	Instituto Mexicano del Seguro Social	Jefa de servicio de medicina familiar	Supervisión y organización de consultas, atención al paciente
Público	Servicios de salud	Org Autónomo	ISSSTE	Instituto de Seguridad y Servicios Sociales para los Trabajadores del Estado		Contestación de amparos
Público	Servicios de salud	Org Autónomo	ISSSTE	Instituto de Seguridad y Servicios Sociales para los Trabajadores del Estado	Administrativo(a)	Atención al público
Público	Servicios educativos	Gob Edomex		Gobierno del Estado de México	Director general de Supervisión de Ingresos	Dirección
Público	Servicios educativos	Gob Federal	SEP	Instituto Politécnico Nacional	Abogado(a)	Solicitudes de información INAI
Público	Servicios educativos	Gob Federal	SEP	Instituto Politécnico Nacional	Administrativo(a)	Funciones administrativas
Público	Servicios educativos	Gob Federal	SEP	Secretaría de Educación Pública	Base	Registro de convenios
Público	Servicios educativos	Gob Federal	SEP	Secretaría de Educación Pública	Profesor(a)	Docencia
Público	Servicios educativos	Gob Federal	SEP	Secretaría de Educación Pública	Profesor(a) de Matemáticas	Impartir clases de matemáticas
Público	Servicios educativos	Org Autónomo	UNAM	Facultad de Estudios Superiores Aragón	Auxiliar de intendencia	Limpieza; colaboración con el sindicato como articulista y tallerista

Programa de Vinculación con los Egresados de la UNAM

Sector	Rama económica	Nivel de Gobierno	Dependencia	Nombre de empresa	Puesto	Actividad
Público	Servicios educativos	Org Autónomo	UNAM	Universidad Nacional Autónoma de México	Administrativo(a)	Apoyo al área administrativa de la Facultad
Público	Servicios educativos	Org Autónomo	UNAM	Universidad Nacional Autónoma de México	Jefe(a) de laboratorio	Jefa de laboratorio
Público	Actividades de gobierno, organismos internacionales y extraterritoriales					Auditorías
Público	Actividades de gobierno, organismos internacionales y extraterritoriales			Dependencia de gobierno	Abogado(a) analista	Investigación
Público	Actividades de gobierno, organismos internacionales y extraterritoriales		INAPAM	Instituto Nacional de las Personas Adultas Mayores	Secretario general /Jefe(a) de oficina	Secretario General del Comité Ejecutivo Nacional del SINTINAPAM
Público	Actividades de gobierno, organismos internacionales y extraterritoriales	Gob Cdmx		Alcaldía Benito Juárez	Jefe(a) de departamento	Proyectar resoluciones y acuerdos administrativos
Público	Actividades de gobierno, organismos internacionales y extraterritoriales	Gob Cdmx		Alcaldía Cuauhtémoc	Asesor jurídico(a)	Asesoría jurídica en la dirección de mercados y vía pública
Público	Actividades de gobierno, organismos internacionales y extraterritoriales	Gob Cdmx		Alcaldía Cuauhtémoc	Jefe(a) de unidad departamental	Atención a demandas de amparo
Público	Actividades de gobierno, organismos internacionales y extraterritoriales	Gob Cdmx		Alcaldía Álvaro Obregón	Jefe de Unidad Departamental de Contabilidad	Utilizar ordenamientos en materia local y federal en diversas materias
Público	Actividades de gobierno, organismos internacionales y extraterritoriales	Gob Cdmx		Gobierno de la Ciudad de México	Asesor(a)	Asesoría jurídica

Programa de Vinculación con los Egresados de la UNAM

Sector	Rama económica	Nivel de Gobierno	Dependencia	Nombre de empresa	Puesto	Actividad
Público	Actividades de gobierno, organismos internacionales y extraterritoriales	Gob Cdmx		Gobierno de la Ciudad de México	Jefe de Unidad Departamental de Estímulo	Análisis de solicitudes de beneficios fiscales
Público	Actividades de gobierno, organismos internacionales y extraterritoriales	Gob Cdmx		Heroico Cuerpo de Bomberos de la Ciudad de México	Bombero	Atención de emergencias vía telefónica y radiocomunicación
Público	Actividades de gobierno, organismos internacionales y extraterritoriales	Gob Cdmx		Tribunal de Justicia Administrativa de la CDMX	Auxiliar jurisdiccional	Función jurisdiccional
Público	Actividades de gobierno, organismos internacionales y extraterritoriales	Gob Cdmx	ALDF	Auditoría Superior de la Ciudad de México	Analítico	Revisión de contratos y realizar normatividad en materia de presupuestos
Público	Actividades de gobierno, organismos internacionales y extraterritoriales	Gob Cdmx	ALDF	Auditoría Superior de la Ciudad de México	Auditor(a)	Fiscalización
Público	Actividades de gobierno, organismos internacionales y extraterritoriales	Gob Cdmx	ALDF	Auditoría Superior de la Ciudad de México	Prestador(a) de servicios profesionales	Derecho administrativo
Público	Actividades de gobierno, organismos internacionales y extraterritoriales	Gob Cdmx	CEJUR	Dirección Ejecutiva de Justicia Cívica	Persona secretaria de Juzgado Cívico	Análisis y resolución de procedimientos de personas infractoras
Público	Actividades de gobierno, organismos internacionales y extraterritoriales	Gob Cdmx	Poder Judicial	Fiscalía General de Justicia de la Ciudad de México	Director de enlace administrativo	Funciones administrativas
Público	Actividades de gobierno, organismos internacionales y extraterritoriales	Gob Cdmx	Poder Judicial	Fiscalía General de Justicia de la Ciudad de México	Oficial Secretario	Trámites e investigación

Programa de Vinculación con los Egresados de la UNAM

Sector	Rama económica	Nivel de Gobierno	Dependencia	Nombre de empresa	Puesto	Actividad
Público	Actividades de gobierno, organismos internacionales y extraterritoriales	Gob Cdmx	Poder Judicial	Procuraduría Fiscal de la Ciudad de México	Abogado(a) dictaminador(a)	Seguimiento a juicios de nulidad, contestar demandas, entre otras.
Público	Actividades de gobierno, organismos internacionales y extraterritoriales	Gob Cdmx	Poder Judicial	Tribunal Superior de Justicia de la Ciudad de México	Abogado(a)	Revisión de expedientes y juicios
Público	Actividades de gobierno, organismos internacionales y extraterritoriales	Gob Cdmx	Poder Judicial	Tribunal Superior de Justicia de la Ciudad de México	Jefe(a) de unidad departamental	Creación de sistemas estadísticos
Público	Actividades de gobierno, organismos internacionales y extraterritoriales	Gob Cdmx	SAF	Secretaría de Administración y Finanzas	Jefe(a) de unidad departamental	Análisis jurídico
Público	Actividades de gobierno, organismos internacionales y extraterritoriales	Gob Cdmx	SCG	Secretaría de la Contraloría General de la Ciudad de México	Auditor(a)	Auditorías
Público	Actividades de gobierno, organismos internacionales y extraterritoriales	Gob Cdmx	SECGOB	Subsecretaría de Sistema Penitenciario	Auxiliar jurídico	Jurídicas
Público	Actividades de gobierno, organismos internacionales y extraterritoriales	Gob Edomex		Gobierno del Estado de México	Jefe(a) de área	Gestión de documentos legales públicos en materia de transparencia
Público	Actividades de gobierno, organismos internacionales y extraterritoriales	Gob Edomex		H. Ayuntamiento	Encargado de despacho	Calificación de faltas administrativas, mediación y conciliación
Público	Actividades de gobierno, organismos internacionales y extraterritoriales	Gob Edomex		H. Ayuntamiento de Naucalpan	Asesor(a)	Actividades administrativas y jurídicas para el funcionamiento de la empresa

Programa de Vinculación con los Egresados de la UNAM

Sector	Rama económica	Nivel de Gobierno	Dependencia	Nombre de empresa	Puesto	Actividad
Público	Actividades de gobierno, organismos internacionales y extraterritoriales	Gob Edomex		Protección Civil y Bomberos Ixtapaluca	Bombero	Atención ciudadana y atención de emergencias
Público	Actividades de gobierno, organismos internacionales y extraterritoriales	Gob Edomex		Segunda Sindicatura Gobierno Municipal Naucalpan	Jefa de departamento A	Asesoría jurídica
Público	Actividades de gobierno, organismos internacionales y extraterritoriales	Gob Federal		Gobierno Federal	Plaza operativa	Asesoría y conciliación
Público	Actividades de gobierno, organismos internacionales y extraterritoriales	Gob Federal	ASF	Auditoría Superior de la Federación	Auditor(a)	Procedimientos de obra
Público	Actividades de gobierno, organismos internacionales y extraterritoriales	Gob Federal	ASF	Auditoría Superior de la Federación	Auditor(a)	Seguimiento a los Informes.
Público	Actividades de gobierno, organismos internacionales y extraterritoriales	Gob Federal	CJF	Instituto Federal de Defensoría Pública	Oficial administrativo(a)	Actividades sustantivas en defensa penal
Público	Actividades de gobierno, organismos internacionales y extraterritoriales	Gob Federal	CONAGUA	Comisión Nacional del Agua	Especialista Técnico C	Licitaciones y contratos de obra pública y área jurídica
Público	Actividades de gobierno, organismos internacionales y extraterritoriales	Gob Federal	IFT	Instituto Federal de Telecomunicaciones	Jefe(a) de departamento	Propuestas de sanciones, análisis jurídicos, juicios de amparo
Público	Actividades de gobierno, organismos internacionales y extraterritoriales	Gob Federal	IFT	Instituto Federal de Telecomunicaciones	Subdirección de investigación y análisis	Investigación relativa a competencia económica

Programa de Vinculación con los Egresados de la UNAM

Sector	Rama económica	Nivel de Gobierno	Dependencia	Nombre de empresa	Puesto	Actividad
Público	Actividades de gobierno, organismos internacionales y extraterritoriales	Gob Federal	PROFECO	Procuraduría Federal del Consumidor	Abogada conciliadora	Conciliación
Público	Actividades de gobierno, organismos internacionales y extraterritoriales	Gob Federal	Poder Judicial	Consejería Jurídica y de Servicios Legales de la CDMX	Secretario de Juzgado Cívico	Dar fe pública a las actuaciones del juez cívico dentro del juzgado
Público	Actividades de gobierno, organismos internacionales y extraterritoriales	Gob Federal	Poder Judicial	Consejo de la Judicatura Federal	Analista especializado(a)	Transversalización de la perspectiva de género en el Poder Judicial de la Federación
Público	Actividades de gobierno, organismos internacionales y extraterritoriales	Gob Federal	Poder Judicial	Fiscalía General de la República	Oficial ministerial	Audiencias, entrevista a actores jurídicos
Público	Actividades de gobierno, organismos internacionales y extraterritoriales	Gob Federal	Poder Judicial	Fiscalía General de la República	Perito	Peritajes forenses
Público	Actividades de gobierno, organismos internacionales y extraterritoriales	Gob Federal	Poder Judicial	Fiscalía General de la República	Subdirectora de Química y Toxicología	Supervisión de personal, verificación de cumplimiento de lineamientos legales
Público	Actividades de gobierno, organismos internacionales y extraterritoriales	Gob Federal	Poder Judicial	Instituto Federal de Defensoría Pública	Oficial administrativo(a)	Apoyo administrativo en la Unidad de Asesoría Jurídica del IFDP
Público	Actividades de gobierno, organismos internacionales y extraterritoriales	Gob Federal	Poder Judicial	Poder Judicial de la Federación	Oficial administrativo(a)	Trámites en área de Secretaría de acuerdos
Público	Actividades de gobierno, organismos internacionales y extraterritoriales	Gob Federal	Poder Judicial	Sala Regional Ciudad de México del TEPJF (SRCDMX)	Secretario de Apoyo Jurídico Regional	Sustentación de medios impugnación

Programa de Vinculación con los Egresados de la UNAM

Sector	Rama económica	Nivel de Gobierno	Dependencia	Nombre de empresa	Puesto	Actividad
Público	Actividades de gobierno, organismos internacionales y extraterritoriales	Gob Federal	Poder Judicial	Suprema Corte de Justicia de la Nación	Profesional operativo	Apoyo a la función jurisdiccional
Público	Actividades de gobierno, organismos internacionales y extraterritoriales	Gob Federal	Poder Judicial	Suprema Corte de Justicia de la Nación	Profesional operativo	Sistematización legislativa
Público	Actividades de gobierno, organismos internacionales y extraterritoriales	Gob Federal	Poder Judicial	Suprema Corte de Justicia de la Nación	Técnico(a) operativo(a)	Elaboración de proyectos de sentencia, investigación de precedentes
Público	Actividades de gobierno, organismos internacionales y extraterritoriales	Gob Federal	Poder Judicial	Suprema Corte de Justicia de la Nación	Técnico(a) operativo(a)	Sistematización e investigación de derecho internacional
Público	Actividades de gobierno, organismos internacionales y extraterritoriales	Gob Federal	Poder Judicial	Tribunal Electoral del Poder Judicial de la Federación	Oficial de servicio	Atención de solicitudes en materia de transparencia
Público	Actividades de gobierno, organismos internacionales y extraterritoriales	Gob Federal	SE	Correduría Pública	Abogado(a)	Consultoría, redacción de textos jurídicos y actividades administrativas
Público	Actividades de gobierno, organismos internacionales y extraterritoriales	Gob Federal	SEMARNAT	Procuraduría Federal de Protección al Ambiente	Jefe(a) de departamento	Amparos como autoridad
Público	Actividades de gobierno, organismos internacionales y extraterritoriales	Gob Federal	SHCP	Comisión Nacional Bancaria y de Valores	Subdirector(a)	Normativas para mantener la estabilidad y el sano desarrollo del SF
Público	Actividades de gobierno, organismos internacionales y extraterritoriales	Gob Federal	SHCP	Comisión Nacional para la Protección y Defensa de los Usuarios de Servicios Financieros	Jefe(a) de departamento	Defensoría

Programa de Vinculación con los Egresados de la UNAM

Sector	Rama económica	Nivel de Gobierno	Dependencia	Nombre de empresa	Puesto	Actividad
Público	Actividades de gobierno, organismos internacionales y extraterritoriales	Gob Federal	SHCP	Secretaría de Hacienda y Crédito Público	Jefe(a) de departamento	Auditoría y actividades administrativas
Público	Actividades de gobierno, organismos internacionales y extraterritoriales	Gob Federal	SHCP	Servicio de Administración Tributaria	Auditor(a)	Auditorías
Público	Actividades de gobierno, organismos internacionales y extraterritoriales	Gob Oaxaca		Gobierno del Estado de Oaxaca	Auxiliar administrativo(a)	Actividades jurídicas
Público	Actividades de gobierno, organismos internacionales y extraterritoriales	Gob Sonora		Dirección de Bomberos	Jefe(a) de departamento	Supervisión de elaboración de informes a ministerio público de causas
Público	Actividades de gobierno, organismos internacionales y extraterritoriales	Org Autónomo	CNDH	Comisión Nacional de los Derechos Humanos	Jefe(a) de departamento	Protección de los derechos humanos
Público	Actividades de gobierno, organismos internacionales y extraterritoriales	Org Autónomo	CNDH	Comisión Nacional de los Derechos Humanos	Profesionista	Defensa de los derechos humanos
Público	Actividades de gobierno, organismos internacionales y extraterritoriales	Org Autónomo	CNDH	Comisión Nacional de los Derechos Humanos	Visitador adjunto	Defensa de los derechos humanos
Público	Actividades de gobierno, organismos internacionales y extraterritoriales	Org Autónomo	INE	Instituto Nacional Electoral	Analista de contrataciones públicas	Contrataciones del Instituto
Privado	Construcción			Holcim	Coordinador jurídico(a)	Planeación jurídica, elaboración y revisión de documentos

Programa de Vinculación con los Egresados de la UNAM

Sector	Rama económica	Nivel de Gobierno	Dependencia	Nombre de empresa	Puesto	Actividad
Privado	Industrias manufactureras o de la transformación			Farmacéutica	Coordinadora legal de asuntos regulatorio	Obtención de permisos de importación, permisos a COFEPRIS
Privado	Industrias manufactureras o de la transformación			Johnson Johnson	Abogado(a)	Derecho corporativo y contractual
Privado	Industrias manufactureras o de la transformación			Merck, S.A. de C.V.	Especialista legal	Despacho de asuntos legales de una empresa.
Privado	Industrias manufactureras o de la transformación			Yazbek	Analista legal	Contratos, contabilidad, análisis de leyes, elaboración de escritos de demanda
Privado	Comercio al por mayor			Ferimp	Gerente	Asegurar se cumpla al 100% el requerimiento de los clientes en autoservicio
Privado	Comercio al por mayor			Grupo Sanace	Abogada de compromiso y protección de d	Asesoría jurídica y aclaración de notas periodísticas
Privado	Comercio al por menor			El Rubí	Vendedor(a)	Ventas de mostrador
Privado	Comercio al por menor			Immunotec	Gerente	Impuestos
Privado	Comercio al por menor			Particular	Franquiciataria	Administración y creación
Privado	Comercio al por menor			Yubian, S.A. de C.V.	Asesor legal	Contratos de personal y clientes.
Privado	Servicios financieros y de seguros					
Privado	Servicios financieros y de seguros			Citibanamex	Especialista de relaciones laborales	Negociación colectiva
Privado	Servicios financieros y de seguros			Empresa de autofinanciamiento	Auxiliar jurídico	Revisión de expedientes, promover juicios.

Programa de Vinculación con los Egresados de la UNAM

Sector	Rama económica	Nivel de Gobierno	Dependencia	Nombre de empresa	Puesto	Actividad
Privado	Servicios financieros y de seguros			Fianzas y Cauciones Atlas	Subdirector(a)	Fianzas
Privado	Servicios financieros y de seguros			Financiera Emprendedores	Abogado penalista	Actividades de derecho penal en finanzas
Privado	Servicios financieros y de seguros			Legal Compliance Advisors	Abogado(a) Jr.	Contratos, escritos y contestaciones de reclamaciones
Privado	Servicios financieros y de seguros			Multinacional AIG Seguros México	Analista Senior de legal	Revisión de contratos, publicación de políticas, revisiones legales
Privado	Servicios financieros y de seguros			Mundi	Abogado interno	Elaboración de contratos y asesoría legal
Privado	Servicios financieros y de seguros			Principal Afore	Analista de riesgos	Análisis de riesgo legal y normativo
Privado	Servicio inmobiliario y de alquiler de bienes muebles e intangibles			Empresa inmobiliaria	Asistente	Asesoría y elaboración de documentos jurídicos
Privado	Servicio inmobiliario y de alquiler de bienes muebles e intangibles			Empresas del sector inmobiliario	Abogado(a) Jr.	Litigio
Privado	Servicio inmobiliario y de alquiler de bienes muebles e intangibles			Parks	Especialista en contratos	Administración y análisis de contratos
Privado	Servicios profesionales, científicos y técnicos					Contratación de obra pública
Privado	Servicios profesionales, científicos y técnicos			Abogado litigante	Abogado(a) litigante	Litigio legal
Privado	Servicios profesionales, científicos y técnicos			Afinec socios	Socio(a)	Asesoría
Privado	Servicios profesionales, científicos y técnicos			Ap Contabilidad	Propietario(a)	Contabilidad y legal
Privado	Servicios profesionales, científicos y técnicos			Artículo 14	Abogado(a)	Búsquedas jurídicas y desarrollo de software para el despacho
Privado	Servicios profesionales, científicos y técnicos			Basham, Ringe y Correa, S.C.	Asociado	Consultoría fiscal

Programa de Vinculación con los Egresados de la UNAM

Sector	Rama económica	Nivel de Gobierno	Dependencia	Nombre de empresa	Puesto	Actividad
Privado	Servicios profesionales, científicos y técnicos			Consultoría	Abogada fiscalista	Litigio, elaboración de escritos
Privado	Servicios profesionales, científicos y técnicos			Despacho	Abogado(a)	Litigio
Privado	Servicios profesionales, científicos y técnicos			Despacho	Abogado(a)	Registro de marcas, asuntos de propiedad intelectual
Privado	Servicios profesionales, científicos y técnicos			Despacho	Abogado(a) Jr.	Litigio
Privado	Servicios profesionales, científicos y técnicos			Despacho	Abogado(a) Jr.	Litigio laboral
Privado	Servicios profesionales, científicos y técnicos			Despacho	Abogado(a) asociado(a)	Consultoría fiscal
Privado	Servicios profesionales, científicos y técnicos			Despacho Jurídico Hernández y Asociados	Empleado(a)	Seguimiento de casos jurídicos
Privado	Servicios profesionales, científicos y técnicos			Despacho Jurídico Licenciado Rogelio Paredes Pérez	Abogado(a)	Representación legal del tribunal de justicia administrativa CDMX
Privado	Servicios profesionales, científicos y técnicos			Despacho Jurídico Mercantil	Abogado senior	Elaboración de demandas y amparos, litigio y coordinación de pasantes.
Privado	Servicios profesionales, científicos y técnicos			Despacho de abogados	Abogado(a)	Litigio
Privado	Servicios profesionales, científicos y técnicos			Despacho e IPN	Abogado litigante y Profesor	Litigio, docencia
Privado	Servicios profesionales, científicos y técnicos			Despacho jurídico	Abogado(a)	Asesoría y consultoría legal
Privado	Servicios profesionales, científicos y técnicos			Despacho jurídico	Abogado(a)	Asesoría y consultoría legal
Privado	Servicios profesionales, científicos y técnicos			Despacho jurídico	Abogado(a)	Presentación de documentos, seguimiento de casos y consultoría
Privado	Servicios profesionales, científicos y técnicos			Despacho jurídico	Abogado(a) litigante	Litigio

Programa de Vinculación con los Egresados de la UNAM

Sector	Rama económica	Nivel de Gobierno	Dependencia	Nombre de empresa	Puesto	Actividad
Privado	Servicios profesionales, científicos y técnicos			Despacho privado	Abogado(a)	Asesoría jurídica a empresas en materia corporativa y financiera
Privado	Servicios profesionales, científicos y técnicos			Empresa de servicios y soluciones tecnología	Abogado(a)	Tribulación interna y externa, elaboración de contratos, consultoría
Privado	Servicios profesionales, científicos y técnicos			Guerra González y Asociados SC	Asociado	Asesoría jurídica
Privado	Servicios profesionales, científicos y técnicos			Iké Asistencia	Pasante de Derecho	Seguimiento de siniestros
Privado	Servicios profesionales, científicos y técnicos			Independiente	Abogado(a)	Asesoría legal, litigio y consultoría
Privado	Servicios profesionales, científicos y técnicos			Independiente	Abogado(a) litigante	Litigio
Privado	Servicios profesionales, científicos y técnicos			KPMG Cárdenas Dosal	Abogada fiscalista	Litigio
Privado	Servicios profesionales, científicos y técnicos			Kalpa Protección Digital	Pasante legal	Demandas, contratos, trámites y estudios legislativos
Privado	Servicios profesionales, científicos y técnicos			MPM Estudio Jurídico	Socio(a)	Asesoría legal
Privado	Servicios profesionales, científicos y técnicos			Martínez Hernández, Legal Compliance	Socio en despacho propio	Litigio
Privado	Servicios profesionales, científicos y técnicos			Medina y Rojas, S.C.	Abogado(a) Jr.	Elaboración de escritos y contestaciones de demanda, amparos y atención.
Privado	Servicios profesionales, científicos y técnicos			Notaría Pública No. 250	Abogado(a) Jr.	Revisión de proyectos
Privado	Servicios profesionales, científicos y técnicos			Notaría Pública No. 51 de la CDMX	Proyectista	Auxiliar de abogado de notaría
Privado	Servicios profesionales, científicos y técnicos			Notaría Pública No. 6	Abogado(a)	Asesoría jurídica, escrituras y actas públicas
Privado	Servicios profesionales, científicos y técnicos			Notaría Pública No. 87 de la CDMX	Abogada asistente	Asesoría a clientes, revisión de documentos, impuestos y escrituras

Programa de Vinculación con los Egresados de la UNAM

Sector	Rama económica	Nivel de Gobierno	Dependencia	Nombre de empresa	Puesto	Actividad
Privado	Servicios profesionales, científicos y técnicos			Notaría Pública No. 9	Abogado(a)	Asesoría jurídica
Privado	Servicios profesionales, científicos y técnicos			Pontones Ledesma, S.C.	Asistente legal	Auditorías ambientales y seguimientos de procedimientos administrativos
Privado	Servicios profesionales, científicos y técnicos			Por cuenta propia	Abogado postulante	Llevar a cabo juicios
Privado	Servicios profesionales, científicos y técnicos			Por cuenta propia	Abogado(a)	Juicios civiles, trámites de escritura, asesoría jurídica
Privado	Servicios profesionales, científicos y técnicos			Por cuenta propia	Abogado(a)	Litigio
Privado	Servicios profesionales, científicos y técnicos			Por cuenta propia	Abogado(a) litigante	Litigio
Privado	Servicios profesionales, científicos y técnicos			Por cuenta propia	Abogado(a) litigante	Litigio
Privado	Servicios profesionales, científicos y técnicos			Por cuenta propia	Abogado(a) litigante	Litigio
Privado	Servicios profesionales, científicos y técnicos			Portocarrero Mena y Asociados	Director(a)	Asesoría y seguimiento de procesos judiciales
Privado	Servicios profesionales, científicos y técnicos			PricewaterhouseCoopers (PwC)	Gerente	Elaborar cálculos fiscales, declaraciones, etc.
Privado	Servicios profesionales, científicos y técnicos			Profesional Independiente	Abogado(a)	Litigio
Privado	Servicios profesionales, científicos y técnicos			RNMS Abogados	Abogado(a) Jr.	Derecho corporativo
Privado	Servicios profesionales, científicos y técnicos			Renaud Monroy Abogados	Abogado(a)	Litigio
Privado	Servicios profesionales, científicos y técnicos			Solís Cámara y CÍA	Abogado(a) corporativo(a)	Elaboración de contratos, revisión de estatus empresas, regularización corporativa
Privado	Servicios profesionales, científicos y técnicos			Solís Cámara y CÍA	Staff	Litigio

Programa de Vinculación con los Egresados de la UNAM

Sector	Rama económica	Nivel de Gobierno	Dependencia	Nombre de empresa	Puesto	Actividad
Privado	Servicios profesionales, científicos y técnicos			Tercero en Predictamen de Publicidad	Coordinador de publicidad	Actividades de publicidad y manejo de redes sociales
Privado	Servicios profesionales, científicos y técnicos			Trigueros y Asociados Abogados	Abogado(a) corporativo(a)	
Privado	Dirección de corporativos y empresas			Alesea	Abogado(a) Jr.	Elaboración de contratos legales y registro de marca
Privado	Dirección de corporativos y empresas			Yotta	Abogada corporativa de propiedad intelectual	Temas marcarios y de derechos de autor; juicios ante SEPI
Privado	Servicios de apoyo a los negocios, manejo de desecho y servicios de remediación			Chem Clean limpieza profesional	Propietario(a)	Administración y ventas
Privado	Servicios de apoyo a los negocios, manejo de desecho y servicios de remediación			Grupo AP Seguridad Privada	Guardia de seguridad	Propias de la seguridad privada, propias de un guardia de seguridad
Privado	Servicios de apoyo a los negocios, manejo de desecho y servicios de remediación			Pinkerton S.C.	Abogado Jr. de cobranza	Gestión de cobranza
Privado	Servicios de apoyo a los negocios, manejo de desecho y servicios de remediación			Productora Audiovisual	Director legal	Asuntos legales y propiedad intelectual
Privado	Servicios de salud			Clínica Médica Colinas	Director médico y asesor legal	Medicina de especialidad y medicina legal
Privado	Servicios educativos			Instituto Nacional de Desarrollo Jurídico- INADEJ	Asesor jurídico(a)	Asesoría jurídica y litigio

Programa de Vinculación con los Egresados de la UNAM

Sector	Rama económica	Nivel de Gobierno	Dependencia	Nombre de empresa	Puesto	Actividad
Privado	Servicios de alojamiento temporal, de preparación de alimentos y bebidas (hotel, restaurant, bar)			Operadora de Hoteles Azul Talavera	Gerente de ventas	Ventas y servicios
Privado	Telecomunicaciones			Telefónica Movistar	Abogado en contratos	Elaboración y revisión de contratos y convenios
Privado	Telecomunicaciones			Telmex	Subgerente	Interacción con entidades de gobierno mediante convenios y acuerdos
Social	Asociaciones y agrupaciones			CDH Vitoria OP, A.C.	Coordinadora de litigio	Asesoría, representación, investigación e incidencia en Derechos Humanos
Social	Asociaciones y agrupaciones			Iglesia de Jesucristo de los Santos de los Últimos Días	Asistente administrativo(a)	Capacitación, certificación, administración, seguimiento
Social	Asociaciones y agrupaciones			Instituto Mexicano de Estudios Sobre el Poder Legislativo y UNAM	Subdirector(a)	Investigación, redacción, relaciones públicas, docencia
Social	Asociaciones y agrupaciones			MIEPI A.R.	Abogado(a)	Consultoría jurídica y contratos.
Social	Asociaciones y agrupaciones			Mexicanos Contra la Corrupción y la Impunidad	Abogado de investigación y litigio	Investigación y litigio

Temas importantes que los egresados considera que faltaron en el plan de estudios

Temas
Prácticas relativas a la carrera, vinculación con empresas y gobierno.
Los relacionados con la perspectiva internacional en la práctica.
Práctica forense.
Preparación para el ambiente laboral.
En todo tipo de reformas.
Datos personales.
Derechos humanos.
Ética.
Género, talleres prácticos.
Electoral, nuevas tecnologías digitales y más prácticas forenses.
Género.
Mucho material práctico.
Administración pública.
Actualizaciones.
Propiedad, derecho empresarial.
Ampliar derecho internacional público, derechos humanos y juicios orales.
Competencia económica, telecomunicaciones, radiodifusión y argumentación.
Temas prácticos.
Procesal penal.
Temas de género, derechos humanos, sociales, teoría y metodologías.
Formación práctica.
Práctica.
Reformas en materias laboral.
Materias del derecho actuales (corporativo, energético, ambiental, DH).
Derecho ambiental por ejemplo o intelectual debiesen ser obligatorios.
Mas práctica.
Temas fiscales internacionales y de estrategia fiscal.
Juicios orales.
Cultura de la legalidad, mecanismos alternos de solución y juicios orales.
Estrategias de litigación.
Elaboración práctica de escritos legales.

Programa de Vinculación con los Egresados de la UNAM

Temas
Contabilidad, interpretación y notarial.
Siniestros y leyes ejidales
Sistema penal acusatorio, proceso oral civil y juicios mercantiles.
Mas materias como amparo, procesal y prácticas.
Perspectiva de género y estudios de género.
Que fuesen más prácticas las clases.
Habilidad práctica.
Actualizarse.
Más profundos
Prácticas en las materias procesales, también se les llama "clínicas".
Derecho marítimo y corporativo, argumentación jurídica, contratos privados.
Actualización de los temas, más prácticas.
Práctica forense, mayor aplicación en la vida real laboral.
Perspectiva de género, clínica en casos reales y litigio estratégico.
Actualización en materias, derechos humanos y lógica jurídica.
Derecho aduanal.
El área de derechos fiscal.
La oralidad.
Aspectos prácticos, talleres. Aterrizar lo que veíamos.
Reformas en amparo, civil y juicios orales.
Empresarial, propiedad industrial e inglés jurídico.
Más prácticos.
Preparación para el campo laboral.
Más práctica forense en varias ramas del derecho.
En materia de educación financiera.
Propiedad intelectual, derecho cultural y derecho informática.
Materia fiscal y mercantil.
Compliance.
Lavado de dinero y cumplimiento normativo.
Práctica forense, ampliar de los derechos procesal.
Actualizar fiscal y variar las especialidades.
Derecho ambiental debe ser asignatura obligatoria. Inglés con Toefl obligatorio.
Temas actuales más vinculados a los derechos humanos.
Se necesita mucha práctica.
Perspectiva de género, derechos humanos y constitucional contemporáneo.
Materias prácticas enfocadas a la labor diaria de la disciplina.
Práctica, casos prácticos no solo teoría.
Medios de solución alternativa de conflictos y cuestiones prácticas.

Temas
Juicios orales y más práctica.
Actualizar los planes.
Principalmente la práctica y todo lo que pasa después de la sentencia.
Prácticas forenses.
El nuevo proceso penal acusatorio.
Estudios en materia de género aplicado a derechos humanos.
Incidentes, más práctica.
Explicación de práctica
Derechos humanos, género y lógica jurídica.
Inglés, temas de investigación, robótica e inteligencia artificial.
Mayor práctica.
Teoría del precedente internacional, estándares internacionales.
Prácticos.
Materia financiera, cibernética, ramas del ámbito empresarial, entre otras.
Derecho corporativo y más materias del derecho privado en el tronco común.
Prácticas de las materiales procesales e investigación metodológica.
Actualización de los planes de estudio.
Oratoria, redacción y escritura.
Mas desarrollo práctico.
Tratados internacionales, comercio exterior, procesal, contratos y civil.
Seguridad social y afores, declaraciones de impuestos.
Derecho corporativo, cumplimiento ético y normativo en las empresas.
Práctica en tecnologías de la información.
Actualizar acorde a las leyes.
Materias más prácticas y actualizar los temarios.
Más práctica.
Derecho financiero, habilidades profesionales y/o habilidades gerenciales.
Cursos enfocados al nuevo sistema penal.
Competencia económica, herramientas digitales, derechos sanitarios.
Temas más prácticos o actuales.
Temas fiscales y de derecho corporativo.
Un poco más de práctica sobre la oralidad.
Enfoque mayor a soluciones alternativas de resolución de controversia.
Tecnología, energía y medio ambiente.
Curso básico de contabilidad.

Temas
Fintech y corporativo
Los temas de reformas laborales y constitucionales en puerta y juicios orales.
Actualización en cuanto a leyes.
La parte médico legal, ética y profesionalismo.
Derecho energético, derecho a la tecnología, actualizaciones.
Actualizar acorde a las reformas legales.
Realidad política nacional.
Actualización de los temas, derechos de autor.
Habilidades blandas.
Negocios y dirección.
Mayor énfasis en la práctica y en el uso del inglés. Ética.